



**Natuurkampeerterreinen**  
te gast bij moeder natuur

## Natuurkampeeroute Noord-Brabant

**Totale afstand: 518 km**

Misschien wel de meest veelzijdige van de Natuurkampeerroutes. Je komt langs de mooiste natuurgebieden van Brabant zoals De Biesbosch, De Loonse en Drunense Duinen, De Kampina, Het Leenderbos en de Strabrechtse heide. Je fietst een stuk langs de Maas en er zijn trajecten waar je het voetveer of pondje moet pakken. Maar net zo makkelijk bezoek je een gezellige Brabantse stad, of fiets je door het Brabantse platteland. Sluit je fietstocht af met een trappistenbiertje voor de tent.

### Praktisch:

Deze route voert langs 18 Natuurkampeerterreinen. Omdat iedereen een andere afstand per dag fietst, is niet gekozen om dagetappes aan te geven, maar om een route langs alle Natuurkampeerterreinen in Noord-Brabant uit te stippelen. Soms zijn dat korte trajecten, soms wat langer. Kijk zelf hoeveel trajecten je achter elkaar aan plakt.

Je kunt zelf bepalen op welk Natuurkampeerterrein je wilt overnachten. Station 's Hertogenbosch is het startpunt van de route, zodat je meteen vanuit de trein kunt gaan fietsen. Maar je kunt uiteraard op elk gewenst punt van de route beginnen en stoppen. Hieronder is elk traject tussen de Natuurkampeerterreinen aangegeven in knooppunten. Neem altijd extra kaartmateriaal mee ter oriëntatie, en de Natuurkampeerkaart voor het overnachten op de Natuurkampeerterreinen. Zie voor meer informatie: [www.natuurkampeerterreinen.nl/word-natuurkampeerder](http://www.natuurkampeerterreinen.nl/word-natuurkampeerder)

Op de Natuurkampeerterreinen wordt bijna altijd een plekje vrijgehouden voor fietsers, maar mocht je in het hoogseizoen op pad gaan, raden wij aan van tevoren even te bellen.

**Let op:** *in de eerste twee trajecten zit een oversteek met een veerpont. Kijk op [voetveren.nl](http://voetveren.nl) voor de vertrektijden. De voetveren varen ongeveer van april t/m oktober. Ga je buiten deze periode? Kijk dan via de [fietsrouteplanner](https://www.nederlandfietsland.nl/fietsrouteplanner) voor alternatieven voor deze twee trajecten:*  
<https://www.nederlandfietsland.nl/fietsrouteplanner>

We wensen je een fijne tocht!

### Trajecten

**Traject 1:** Station 's Hertogenbosch - Natuurkampeerterrein De Knotwilg (Werkendam): **52 km**.

Knp 53 – 59 – 56 – 57 – 43 – 42 – 41 – 82 - ([pontje: halte Bern](#)) 81 – 37 - 97 – 60 – 58 – 62 – 66 – 67 – 71 – 41 – 40 – 25 – 23 -30 – 22 – 10 – 11 – 9 - 6. Bij knooppunt 6 rechtdoor naar Bandijk.

**Alternatief:** *Bij knooppunt 81 afbuigen voor extra stop op [Natuurkampeerterrein Kasteel Nederhemert-Zuid](#) (GLD, Nederhemert- Zuid)*



**Natuurkampeerterrinen**

te gast bij moeder natuur

**Traject 2:** Natuurkampeerterrin De Knotwilg – Natuurkampeerterrin De Kreek (Nieuw-Vossemeer): **65,5 km**

Na 100m op kruising rechtdoor ri. knp. 4 – 2 – 8 - ri 98 ([veerpont, halte Werkendam Jacominaplaat](#)) – 12 – 39 – 38 – 37 - 7 – 41 – 35 – 33 - 31 – 7 – 28 – 25 – 71 – 22 – 23 – 78 – 81 – 77 - 45 – 51. Naar Natuurkampeerterrin De Kreek: bij knp 51 rd ri. Rubeerdijk. Na 1,6km rd naar Moorseweg.

**Alternatief:** *Vind je dit traject te lang? Halverwege zijn alternatieve overnachtingsmogelijkheden zoals Camping Markdal in Standdaarbuiten. Let op; dit is geen Natuurkampeerterrin. Je kunt bij knooppunt*

**Traject 3:** Natuurkampeerterrin De Kreek – Natuurkampeerterrin Landgoed Ottermeer (Wouwse Plantage): **27 km**

53 – 54 – 60 – 61 – 62 -10 – 20 – 21 – 88 - 14 – 75 – 15 – 16 – 17 – 84 – 01 – 28 – 02 - 03

**Traject 4:** Natuurkampeerterrin Landgoed Ottermeer – Natuurkampeerterrin 't Beekdal (Chaaam): **38 km**

Ga na 63 meter bij de T-splitsing linksaf naar Grensstraat. Ga na 815 meter bij het kruispunt linksaf naar Hollands Diepstraat. Ga na 621 meter op de kruising rechtsaf naar Nigtestraat. Ga na 89 meter bij de Y-splitsing schuin links , naam blijft Nigtestraat. Ga na 1.1 km. bij de zijstraat rechtdoor naar LF13a.

Knp 29 – 94 – 71 – 95 – 55 – 52 – 41 – 43 – 46 – 79 – 88 – 86 – 87 – 16 – 17 – 18 -70 -43 – 91- 92 - 93

Ga na 618 meter bij knooppunt 93 linksaf naar Ginderdoorstraat. Kom na 537 meter bij het eindpunt van uw route.

**Tip:** *Volg voor een groot deel LF13a, gaat over in LF13b*

**Traject 5:** Natuurkampeerterrin 't Beekdal – Natuurkampeerterrin De Hoevens (Alphen): **15,6 km**

Ga na 148 meter bij de Y-splitsing schuin rechts , naam blijft Ginderdoorstraat & richting knp 47.

Knp 47 – 75 – 48 – 62 – 64 – 65 – 66 – 11 – 12 – 76 - 75

Ga na 3.3 km. op de kruising linksaf naar Stationstraat in Alphen. Ga na 114 meter bij het einde rechtdoor, naam wordt Bels Lijntje. Ga na 1,3 km. op de kruising schuin rechts naar Schellestraat. Ga na 1,1 km. op de kruising rechtdoor, naam wordt Goorstraat. Kom na 185 meter bij het eindpunt van uw route.

**Traject 6:** Natuurkampeerterrin De Hoevens – Natuurkampeerterrin Buitenhof (Hilvarenbeek): **14,5 km**

Ga na 968 meter bij het einde rechtdoor, naam wordt Nieuwkerks Baantje. Ga na 289 meter bij de zijstraat schuin rechts naar Vekenstraat. Ga na 803 meter op de kruising scherp links naar LF13a & naar knooppunt 42.

Knp 75 – 77 – 50 – 38 – 51 – 42 – 1. Vervolg dan richting knooppunt 62.



**Natuurkampeerterrinen**

te gast bij moeder natuur

**Traject 7:** Natuurkampeerterein Buitenhof – Natuurkampeerterein Het Leenderbos (Leende) -óf Natuurkampeerterein Klein – Frankrijk (Leende): **56 km (Deze route gaat via natuurgebied De Kempen – er is een snellere route mogelijk)**

Knp 1- 48 – 47 – 32 – 95 – 96 77 - 56 – 60 – 79 – 14 – 15 – 2 – 16 – 12 - 11 - 9 – 8 – 88 – 86 – 85 – 5 - 4 – 35 – 2 – 96 – 55 – 56 - 54 of rij door naar Natuurkampeerterein Het Leenderbos. Volg 54 - 53.

**Let op:** bij dit traject heb je de keuze tussen twee prachtige Natuurkampeerterrinen; [Het Leenderbos](#) of [Klein-Frankrijk](#). Kijk op de website welke het beste bij jou past!

**Traject 8:** Natuurkampeerterein Het Leenderbos of Natuurkampeerterein Klein-Frankrijk – Natuurkampeerterein De Lier (Lierop): **19 km**

Knp 54 – 19 – 17 – 18 – 51 – 14 – 13 – 12 – 88 – 96 – 95 – 20

**Traject 9:** Natuurkampeerterein De Lier – Natuurkampeerterein De Biezen (Aarle-Rixtel): **21,5 km**

Knp 20 – 91 – 92 – 93 – 34 – 4 – 79 – 5 – 7 – 44 – 67 - 66

**Traject 10:** Natuurkampeerterein De Biezen – Natuurkampeerterein De Vlagberg (Sint Anthonis): **28,5 km**

Knp 66 – 54 – 53 – 11 – 41 – 29 – 32 – 33 – 27 – 95 – 96 - 97

**Traject 11:** Natuurkampeerterein De Vlagberg – Natuurkampeerterein Landgoed De Barendonk (Beers): **23 km**

Knp 97 – 96 – 95 – 25 – 54 – 55 – 56 – 48 - 49

**Traject 12:** Natuurkampeerterein Landgoed De Barendonk – Natuurkampeerterein uit en thuis (Gassel): **8,5 km**

Knp 49 – 48 – 20 – 11 - 10

**Traject 13:** Natuurkampeerterein uit en thuis – Natuurkampeerterein De Maasakker (Megen):

Knp 10 – 67 – 66 - 4 – 3 – 20 – 19- 2 – 18 -41 -1 – 43 – 35

**Traject 14:** Natuurkampeerterein De Maasakker – Natuurkampeerterein Op 't Hogt (Gemonde): **41 km**

Ga na 668 meter bij de T-splitsing schuin rechts naar Maasdijk. Ga na 94 meter bij de T-splitsing scherp links, naam blijft Maasdijk & naar knooppunt 35.

Knp 35 – 43 – 44 – 15 – 76 – 22 – 35 – 77- 21- 71 – 72 – 41- 42- 83 – 50 – 61- 73 – 72 – 71 – 70 - 90

**Traject 15:** Natuurkampeerterein Op 't Hogt – Natuurkampeerterein Morgenrood: **19 km**

Ga na 64 meter bij de zijstraat schuin rechts , naam blijft Vogelenzang. Ga na 398 meter bij de T-splitsing schuin rechts naar De Kuilen. Ga na 475 meter op de kruising rechtsaf naar Broekstraat. Ga na 501 meter bij de T-splitsing linksaf naar Gemondeweg. Ga na 95 meter bij de zijstraat schuin rechts naar De Kaatse Hoeve & richting knooppunt 41.

Knp 41 – 42 – 4 – 3 – 2 – 1 – 47 – 46 - 87 – 86



**Natuurkampeerterrinen**  
te gast bij moeder natuur

Ga na 873 meter bij knooppunt 86 rechtsaf naar Rosepdreef. Ga na 965 meter bij de zijstraat schuin rechts naar Scheibaan. Kom na 885 meter bij het eindpunt van uw route

**Traject 16:** Natuurkampeerterein Morgenrood – Natuurkampeerterein De Duiventoren (Dorst): **40 km (via Loonse en Drunense Duinen)**

Ga naar knooppunt 77 (noordwestwaarts). Ga na 935 meter bij knooppunt 77 rechtdoor naar knooppunt 17.

Knp 17 – 16 – 15 – 97 – 91 – 45 – 95 – 49- 46- 35- 36- 32 -52 -55- 31 – 26 – 7 – 8- 6 – 30 - 52

Ga na 1.5 km. bij knooppunt 52 rechtsaf naar Steenovensebaan. Kom na 1.4 km. bij Natuurkampeerterein De Duiventoren.

**Traject 17:** Natuurkampeerterein De Duiventoren – Station Breda: **11 km**

Knp 51 – 50 – 34 – 91 – 78 - 80

### Adreslijst

Nr Naam terrein, Adres, Postcode Plaatsnaam, Telnr, Telnr 2, RD x-coördinaat RD y-coördinaat, GPS latitude GPS longitude

1. [Natuurkampeerterein De Knotwilg](#), Witboomkil 1, 4251 MK, Werkendam, +31 (0)06-22417934, 0183-504036, RD: 114529, 422004, GPS: 51.788717, 4.792143.
2. [Natuurkampeerterein De Kreek](#), Moorseweg 1b, 4681 SM, Nieuw-Vossemeer, 0 167-503480, RD: 75375, 399167, GPS: 51.57611, 4.23861
3. [Natuurkampeerterein Landgoed Ottermeer](#), Ottermeerweg 2, 4725 PZ Wouwse Plantage, +31 (0)6-44633321, +31 (0)6-20150105, RD: 89310, 387117 GPS: 51.46917, 4.44167
4. [Natuurkampeerterein 't Beekdal](#), Ginderdoorstraat 2, 4861 CC Chaam, +31 (0)161-743100, bgg. +31 653340972, RD: 116750, 390501, GPS: 51.50222, 4.83639
5. [Natuurkampeerterein De Hoevens](#), Goorstraat (nabij nr. 4), 5131 RG Alphen, +31 (0)6-53266307
6. [Natuurkampeerterein Buitenhof](#), Esbeekseweg 6, 5081 ED Hilvarenbeek, +31 (0)6-15164313, RD: 137947, 387072, GPS: 51.472447, 5.141758
7. [Natuurkampeerterein Het Leenderbos](#), Strijperpad 3, 5595 XR Leende, +31 (0)30-6977749, +31 (0)6-23868797, RD: 164490, 373274, GPS: 51.3486, 5.52342
8. [Natuurkampeerterein Klein Frankrijk](#), Strijperstraat 75a, 5595 GB Leende, +31 (0)6-12927798, RD: 165279, 372350, GPS: 51.34028, 5.53472
9. [Natuurkampeerterein De Lier](#), Moorselseweg 6, 5715 RK Lierop, +31 (0)6-23269945, +31 (0)493-479274, RD: 174242, 380544, GPS: 51.41361, 5.66389
10. [Natuurkampeerterein De Biezen](#), De Biezen 4-4a, 5735 SM, Aarle-Rixtel (gem. Laarbeek), +31 (0)6-54324517, RD: 174750, 393255, GPS: 51.526279, 5.68074
11. [Natuurkampeerterein De Vlagberg](#), Heideweg 1, 5845 EN, Sint Anthonis, +31 (0)30-6977749, +31 (0)6-23867907, RD: 187371, 403945, GPS: 51.62333, 5.85472
12. [Natuurkampeerterein De Barendonk](#), Millseweg 13, 5437 NB Beers, +31 (0)485-316436, bgg. +31 (0)6-22447254, RD: 184400, 413345, GPS: 51.70806, 5.8125
13. [Natuurkampeerterein uit en thuis](#), Kapellaan 4, 5438 NN Gassel, +31 486475679, bgg. +31 6 18763985 (Ceciel) +316 51979315 (Coen), RD: 181714, 416203, GPS: 51.733914, 5.77392



## Natuurkampeertreinen

te gast bij moeder natuur

14. [Natuurkampeertrein De Maasakker](#), Rulstraat 3, 5366 KA Megen, +31 (0)412-484332 RD: 167865, 426081, GPS: 51.822486, 5.575414
15. [Natuurkampeertrein Op 't Hogt](#), Vogelenzang 2, 5292 NH Gemonde, +31 (0)73-5479973, RD: 154404, 404293, GPS: 51.627497, 5.378603
16. [Natuurkampeertrein Morgenrood](#), Scheibaan 15, 5062 TM Oisterwijk, Tel. Reserveringen: +31 (0)88-0990987, Receptie: +31 (0)88-0990967, RD: 144436, 397612, GPS: 51.56722, 5.23472
17. [Natuurkampeertrein De Duiventoren](#), Steenovensebaan 27, 4849 RD Dorst, Tel. +31 (0)6-41666655, RD: 121120, 402549, GPS: 51.61083, 4.89861



**Natuurkampeerterrainen**

te gast bij moeder natuur

## Cultuurhistorie



Natuurkampeerterrainen liggen altijd in of bij een natuurgebied. Maar niet alleen de natuur bepaalt het aanzicht van een terrein en zijn omgeving. De cultuurhistorie van het gebied is minstens zo belangrijk. De meeste Natuurkampeerterrainen besteden dan ook aandacht aan het unieke karakter van hun omgeving. Hieronder vind je een beschrijving van het cultureel erfgoed rond diverse Natuurkampeerterrainen langs de route. Je kunt de beheerder van het betreffende terrein altijd vragen om meer

informatie!

### Natuurkampeerterein Buitenhof (Hilvarenbeek)



Hilvarenbeek is omringd door de prachtige bossen van landgoederen als de Utrecht, Orangebond en Gorp en Rovert. Hilvarenbeek noemt men 'hartveroverende heerlijkheid'; naast het vrijthof en het natuurschoon zijn er prachtige bezienswaardigheden, musea, gezellige terrassen en culturele evenementen. Diep verscholen in de bossen van De Utrecht bevindt zich een klein cafeetje, de Bockenreyder genaamd. Na een tocht door de bossen is dit een ideale plek om ver weg van de bewoonde wereld eens lekker tot rust te

komen.

### Natuurkampeerterein Landgoed De Hoevens (Alphen)

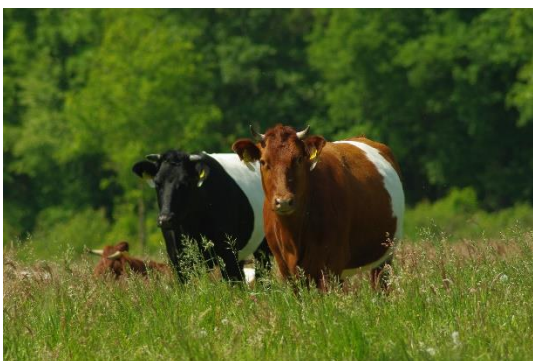

Natuurkampeerterein Landgoed De Hoevens is gelegen op een eeuwenoud particulier landgoed dat van grote landschappelijke en cultuurhistorische waarde is.

190 ha graslanden, akkers, houtwallen, poelen en lanen vormen samen met monumentale boerderijgebouwen een uniek Kempisch coulisselandschap. Daar doorheen kabbelt 'De Oude Leij'. Het landgoed kent een lange geschiedenis.

Enkele jaren geleden zijn er restanten van grafheuvels ontdekt, het bewijs dat hier in de bronstijd al mensen leefden. In de eeuwen erna ging het bezit van de gronden met daarop elf hoeven via Sint Willibrordus over naar de Abdij van Tongerlo en Abdij van Echternach.





**Natuurkampeerterreinen**

te gast bij moeder natuur

### **Natuurkampeerterrein Het Leenderbos (Leende)**



Tot 1930 lag in boswachterij Leenderbos een uitgestrekt gebied met heide en zandverstuivingen. De heide was niet meer rendabel voor de landbouw en het gebied verwaarloosde. Staatsbosbeheer kocht het aan en plantte in het kader van de werkverschaffing bossen aan. Inmiddels heeft het Leenderbos niet meer dezelfde functie als in de crisisjaren. Er lopen veel wandel-, fiets- en ruitersporen. De bossen worden steeds gevarieerder en daardoor ook aantrekkelijk voor verschillende diersoorten. Natuurkampeerterrein

Leenderbos bevindt zich middenin deze boswachterij en is een mooie uitvalbasis om dit gebied te ontdekken.

### **Natuurkampeerterrein De Biezen (Aarle-Rixtel)**



Natuurkampeerterrein de Biezen is een ecologisch beheerd Natuurkampeerterrein welke direct ligt aan de Staatsbosnatuurgebieden 'De Biezen' en de 'Grotelsche Heide'. Vanuit mooie historische dorpskernen in de gemeente Laarbeek en Gemert-Bakel fiets u langs mooie kastelen. Fiets of wandel door een gevarieerd landschap met bossen, weilanden, heidevelden, plassen en beekjes. Kastelen en kloosters en mooie langgevel boerderijen. Ook heeft deze omgeving tal van sfeervolle

horecagelegenheden.

### **Natuurkampeerterrein De Vlagberg (Sint Anthonis)**



Natuurkampeerterrein de Vlagberg ligt in Boswachterij Sint Anthonis. Dit gebied heeft een afwisselend, rijk landschap. In de vorige eeuw zag je hier vooral de grove den. Deze bomen leverden stuthout voor de Limburgse kolenmijnen. Na het sluiten van de mijnen verloor het bos zijn functie en begon Staatsbosbeheer met de aanplant van loofbomen. Tussen de bossen tref je open heidevelden die door Schotse Hooglanders en schapen open worden gehouden. De akkers en weilanden

maken de afwisseling in boswachterij Sint Anthonis compleet.



**Natuurkampeerterrinen**

te gast bij moeder natuur

### Natuurkampeerterrin Landgoed De Barendonk (Beers)



In het Land van Cuijk zijn de sporen van vele eeuwen van Vaderlands geschiedenis te zien. Van de Romeinen, de Middeleeuwen tot de Tweede wereldoorlog. Ook is het gebied bekend om zijn Maasheggen, Beerse Overlaat en de vele oude Landgoederen.

In het Noordelijk deel van Land van Cuijk, in het dorpje Beers ligt ons eeuwenoude familie landgoed. Het landgoed van ca 75 hectare is sinds 1842 al in bezit van

de familie Thijssen, want toen kocht Adrianus Thijssen het statige landhuis en de omliggende landerijen. Maar reeds veel eerder in 1308 werd het landgoed al vernoemd; toen heette het Bierdunck later Baarendonck, Baerendonk en thans als Barendonk. “Donk” is een terp in laaggelegen gronden. Het land rond Barendonk was drassig en stond soms maandenlang onder water. In 1794, tijdens de Franse bezetting van de Nederlanden, is het huis geplunderd. De huidige verschijning dateert van 1853, ontstaan na een brand waarbij de bovenverdieping vernietigd werd. Voorheen werd als inkomstenbron de fruitteelt bedreven, later is daar de melkveehouderij bijgekomen, en sinds 1997 zijn de economische dragers een recreatieve bestemming geworden voor de historische gebouwen en de melkkoeien verblijven in moderne, milieu – en diervriendelijke gebouwen aan de overzijde van de Millseweg.

### Natuurkampeerterrin De Maasakker (Megen)



Natuurkampeerterrin de Maasakker ligt in de uiterwaarden van de Maas. Een groot gedeelte van dit gebied is de laatste jaren als tot natuurgebied getransformeerd.

Ook geïnteresseerd in historie? De camping ligt vlak bij historisch Megen aan de Maas. De Maas is de langste en meest gebruikte waterlinie van Nederland; *de Zuiderwaterlinie*. Er worden er veel activiteiten

georganiseerd rond deze waterlinie. Bezoek de vestingsteden met hun verhaal. Maar ook fietsend over de dijken kom je nog kenmerken en elementen van de Zuiderwaterlinie tegen. Van de tachtigjarige oorlog, de tweede wereld oorlog maar ook zelfs van de periode van de koude oorlog





**Natuurkampeerterreinen**

te gast bij moeder natuur

### **Natuurkampeerterrein Op 't Hogt (Gemonde)**



Op 't Hogt ligt in het mooie buitengebied van de Meierij. Je hebt hier een coulissenlandschap met veel afwisseling in landerijen en boerderijen. Als je weg wil zijn van verkeer en drukte zit je goed. Tussen struweelhagen in onze boomgaard kun je je tent opzetten. Als je je komst goed uitmikt kun je wellicht ook een kers of pruim plukken. 's Avonds bij 't kampvuur is het heerlijk met een glaasje wijn, luisteren naar het geritsel van de bomen en een uil

die in de verte roept. Mocht je zin hebben in een wandeling dan kun je vanuit het terrein lopen naar landgoed Dennenboom waar je wellicht een ree of vos tegenkomt.

### **Natuurkampeerterrein Morgenrood (Oisterwijk)**



Gelegen in de driehoek Den Bosch, Eindhoven en Tilburg en midden in de natuurgebieden Oisterwijkse Bossen en Vennen, De Kampina en het Groene Woud.

De Oisterwijkse Bossen en Vennen beslaan 410 hectare en er liggen tientallen vennen in, ontstaan tijdens de laatste ijstijd. De Kampina is een van de laatste grote natte heidevelden in Nederland en beslaat 1535 hectare tussen Oisterwijk en Boxtel. Centraal in het gebied ligt de Kampina Heide.

Het Groene Woud is rijk aan cultuurhistorie. Er zijn nog veel kerken, kapellen, kloosters, boerderijen, torens, molens en bakhuisjes te vinden. In combinatie met het landschap geven deze gebouwen Het Groene Woud haar kenmerkende identiteit.

### **Natuurkampeerterrein De Duiventoren (Dorst)**



Het kampeerterrein ligt naast het gelijknamige bosgebied De Duiventoren, waar vroeger het kasteel lag van de heer van Duijvenvoorde. Duiventoren is hiervan een verbastering. Het kamperen gebeurt middenin de boswachterij Dorst. Het is een gebied met een afwisseling van heide, vennen en dichtere bossen. Het terrein zelf ligt in Boswachterij Dorst tussen weilanden en akkers, omgeven door bossen. De steden Breda, Tilburg en Oosterhout liggen op een goede fietsafstand van het kampeerterrein.